

MODULARIO
F. Cat. S.T. N. 481



MINISTERO DELLE FINANZE

DIREZIONE GENERALE DEL CATASTO E DEI SERVIZI TECNICI ERARIALI

NUOVO CATASTO EDILIZIO URBANO

R. DECRETO LEGGE 11 APRILE 1939, N. 652)

Planimetria dell'immobile situato nel Comune di **Milano**

Via **Millelire** n. 18

Ditta **Imm. SS. Nabore e Felice S.R.L. con sede in Milano**

Allegata alla dichiarazione presentata all'Ufficio(*) **Tecnico Erariale** di **Milano**

(*) Tecnico Erariale o del Comune

ACCERTAMENTO GENERALE DELLA
PROPRIETÀ IMMOBILIARE URBANA

(R. D. L. 13 Aprile 1939, n. 652)

COMUNE

di

Talloncino di riscontro
DELLA

SCHEDA NUMERO

E

0145659

AVVERTENZA: Il presente
talloncino deve essere incollato a
cura del dichiarante sulla plani-
metria (riproducendo la unità im-
mobiliare denunciata con la pre-
sente scheda) da presentare ai
sensi dell'articolo 7 del R. D. L.
13 aprile 1939, n. 652.

P. T.
h: 3,40

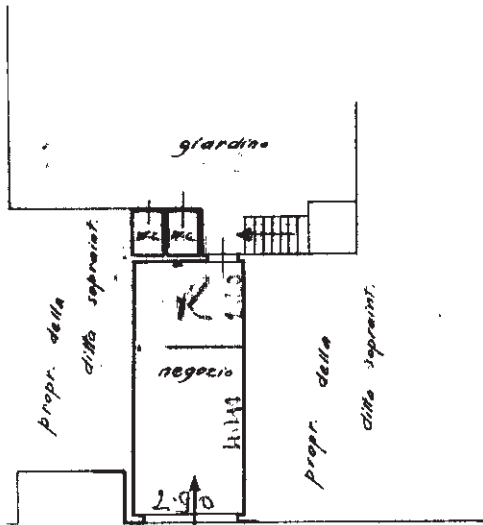

Via **Millelire**

P. C. ro
h: 2,60

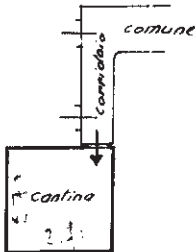

ORIENTAMENTO



SCALA DI 1:200

SPAZIO RISERVATO PER LE ANNOTAZIONI D'UFFICIO

DATA

PROT. N°

Compilata dal **l'Ing. Giuliano**

(Titolo, nome e cognome del tecnico)

Nibaldi

Iscritto all'Albo de **gli Ingegneri**

della Provincia di **Milano**

DATA **31-7-1956**

Firma: **ing. Giuliano Nibaldi**

ISTITUTO POLIGRAFICO DELLO STATO